Kantonsbibliothek

Thurgau

Kantonsbibliothek Veranstaltungen Dezember 2023 bis März 2024

Dezember 2023 – März 2024

Verein Bibliothek der Kulturen

El Café Español
6. Dezember 2023, 24. Januar, 28. Februar, 27. März 2024, Mittwoch, 19.30 Uhr

Café Français
14. Dezember 2023, 18. Januar, 15. Februar, 14. März 2024, Donnerstag, 19.30 Uhr

Café em Português
18. Dezember 2023, 22. Januar, 26. Februar, 25. März 2024, Montag, 19.30 Uhr

English Coffee Chat
13. Dezember 2023, 17. Januar, 21. Februar, 13. März 2024, Mittwoch, 19.30 Uhr

Caffè Italiano
20. Dezember 2023, 31. Januar, 28. Februar, 20. März 2024, Mittwoch, 19.30 Uhr

Srpski Kafe
8. Dezember 2023, 23. Februar, 22. März 2024, Freitag, 19.30 Uhr

Kafe Llafe Shqiptare
29. Februar, 28. März 2024, Donnerstag, 19.30 Uhr

Kai Michel & Carel van Schaik
Mensch sein – von der Evolution für die Zukunft lernen
Donnerstag, 29. Februar 2024, 19.30 Uhr
Lesefeld. Lesungen in und um Frauenfeld

Nationales Biblioweekend
Zu Tisch! À table! A tavola!
Wochenende, 22. – 24. März 2024, ganztags

Gabriele von Arnim
Der Trost der Schönheit
Freitag, 19. Januar 2024, 19.30 Uhr
Lesefeld. Lesungen in und um Frauenfeld

Franz Hohler
Ein Spaziergang durch sein Gesamtwerk
Donnerstag, 25. Januar 2024, 19.30 Uhr
Lesefeld. Lesungen in und um Frauenfeld

Frauenfeld liest ein Buch
9. März – 7. Juni 2024

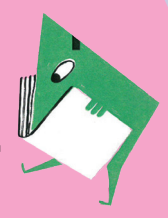

Frauenfelder Bücherfest
7. – 9. Juni 2024

Shared Reading
Deutsch: 27. Januar, 6. April 2024, Samstag, 10.30 Uhr
Englisch: 16. Dezember 2023, 2. März 2024, Samstag, 10.30 Uhr
Italienisch: 12. Januar, 22. März 2024, Freitag, 19.30 Uhr
Spanisch: 6. Januar, 24. Februar 2024, Samstag, 10.30 Uhr

Kantonsbibliothek Thurgau

Verein Bibliothek der Kulturen

Geschichtenkoffer
Mittwoch, 14. Februar 2024, 15.30 Uhr

Fröilein Elisabeth – Kinderliteratur Wunderkabinett
Literatur-Workshops für Bücherwürmer und Lesemuffel
10., 17. und 24. Januar 2024
Mittwoch, 13.30 Uhr

Buchstart
Freitag, 15. Dezember 2023
Freitag, 12. Januar 2024
Mittwoch, 7. Februar 2024
Donnerstag, 29. Februar 2024
Donnerstag, 21. März 2024
Jeweils 9.30 und 10.15 Uhr

Bücher-Dates
Gespräche mit Luzia Stettler über aktuelle Bücher

volkshochschule frauenfeld

Volkshochschule Frauenfeld
5. Dezember, 19. Dezember 2023, 23. Januar, 6. Februar, 20. Februar, 7. März, 21. März 2024.
Jeweils 19.30 Uhr. Durchführungsorte und weitere Termine unter www.vhsf.ch

Erzählcafé
Donnerstag, 15. Februar 2024, 14.00 Uhr

Verein Bibliothek der Kulturen

Kreatives Schreiben
mit «Kurzen Formen»
12., 19. und 26. Januar 2024
Freitag, 14.00 Uhr

23–24

Dezember

6.
Mittwoch, 19.30 Uhr
El Café Español

8.
Freitag, 19.30 Uhr
Srpski kafe

13.
Mittwoch, 19.30 Uhr
English Coffee Chat

14.
Donnerstag, 19.30 Uhr
Café Français

15.
Freitag, 9.30 und 10.15 Uhr
Buchstart

16.
Samstag, 10.30 Uhr
Shared Reading Englisch

18.
Montag, 19.30 Uhr
Café em Português

20.
Mittwoch, 19.30 Uhr
Caffè Italiano

Januar

6.
Samstag, 10.30 Uhr
Shared Reading Spanisch

10.
Mittwoch, 13.30 Uhr
Fröilein Elisabeth – Kinderliteratur Wunderkabinett

12.
Freitag, 9.30 und 10.15 Uhr
Buchstart

12.
Freitag, 14.00 Uhr
Kreatives Schreiben mit «Kurzen Formen»
Folgedaten 19. und 26. Januar

An diesen drei Nachmittagen stellen wir die literarische Miniatur auf die Probe. Wir schreiben verschiedene kurze Texte und spielen mit der Sprache, indem wir uns frei in ihr bewegen.

Die Schreibnachmittage werden von Michèle Minelli, Schriftstellerin und Ausbildungsleiterin, durchgeführt.

Die drei Nachmittage gehören zum selben Kurs und bauen aufeinander auf.

Anmeldeschluss: 7. Januar 2024.
Kosten: Fr. 150

Freitag, 19.30 Uhr
Shared Reading Italienisch

17.
Mittwoch, 13.30 Uhr
Fröilein Elisabeth – Kinderliteratur Wunderkabinett

Mittwoch, 19.30 Uhr
English Coffee Chat

18.
Donnerstag, 19.30 Uhr
Café Français

19.
Freitag, 19.30 Uhr
Gabriele von Arnim
Der Trost der Schönheit
Verein Lesefeld

Der Trost der Schönheit ist eine schillernde Verbindung aus autobiografischem und essayistischem Erzählen: keine Kulturgeschichte, die ihren Gegenstand mit Theorie einhegen will, sondern eine literarische Spurensuche. Gabriele von Arnim fragt nach den Formen und Wirkungen dessen, was wir schön nennen; nach dem Glück und den dunklen Seiten der Empfindsamkeit.

Eintritt: Fr 15
Mitglieder und Studis: Fr 10

Mittwoch, 10., 17. und 24. Januar 2024, 13.30 – 15.00 Uhr
Fröilein Elisabeth – Kinderliteratur Wunderkabinett

Fröilein Elisabeth taucht mit dir in die Welt ihrer Buchlieblinge, gibt dir neues Lesefutter und fabuliert und bastelt mit dir Geschichten.

Eingeladen sind alle Bücherwürmer und Lesemuffel von 7 bis 9 Jahren, die Freude an Geschichten haben und sich auf Entdeckungstouren im Kopf wagen.

Die Workshops dauern ca. 90 Minuten und sind kostenlos. Um eine Anmeldung zum Workshop wird gebeten. (kantonsbibliothek@tg.ch)

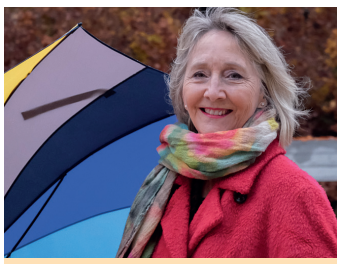

Bücher-Dates – Gespräche mit Luzia Stettler über aktuelle Bücher
Was gibt es Schöneres, als sich mit anderen Leserinnen und Lesern über ein aktuelles Buch auszutauschen – bequem von zu Hause aus?

Termine und Informationen zur Anmeldung auf www.kantonsbibliothek.tg.ch

Moderation: Luzia Stettler, langjährige SRF-Literaturredaktorin

→ Beachten Sie den Büchertisch dazu in der Kantonsbibliothek

Donnerstag, 19.30 Uhr
Café Français

21.
Mittwoch, 19.30 Uhr
English Coffee Chat

22.
Montag, 19.30 Uhr
Café em Português

24.
Mittwoch, 13.30 Uhr
Fröilein Elisabeth – Kinderliteratur Wunderkabinett

Mittwoch, 19.30 Uhr
El Café Español

25.
Donnerstag, 19.30 Uhr
Franz Hohler
Ein Spaziergang durch sein Gesamtwerk
Verein Lesefeld

Wenige Menschen in der Schweiz prägen mehrere Generationen – Franz Hohler gehört gewiss dazu. Sein Ruf als Unterhalter, als Schriftsteller und als moralischer Kompass ist so gefestigt wie nie. Wir freuen uns, dass er nach Frauenfeld kommt.

Eintritt: Fr 15
Mitglieder und Studis: Fr 10

27.
Samstag, 10.30 Uhr
Shared Reading Deutsch

31.
Mittwoch, 19.30 Uhr
Caffè Italiano

Februar

7.
Mittwoch, 9.30 und 10.15 Uhr
Buchstart

14.
Mittwoch, 15.30 Uhr
Geschichtenkoffer

15.
Donnerstag, 14.00 Uhr
Erzählcafé
Verein Bibliothek der Kulturen

Ein Erzählcafé ist ein Ort, um selbst erlebte Geschichten zu erzählen und einander zuzuhören. Es wird nicht bewertet, nicht diskutiert, und auch wer einfach nur zuhören will, ist herzlich willkommen.

Anmeldung an ana.witzig@tg.ch bis zum 12. Februar.

Donnerstag, 19.30 Uhr
Café Français

21.
Mittwoch, 19.30 Uhr
English Coffee Chat

23.
Freitag, 19.30 Uhr
Srpski kafe

24.
Samstag, 10.30 Uhr
Shared Reading Spanisch

26.
Montag, 19.30 Uhr
Café em Português

28.
Mittwoch, 19.30 Uhr
El Café Español

Mittwoch, 19.30 Uhr
Caffè Italiano

29.
Donnerstag, 9.30 und 10.15 Uhr
Buchstart

Donnerstag, 19.30 Uhr
Kafe Llafe Shqiptare

Donnerstag, 19.30 Uhr
Kai Michel & Carel van Schaik
Mensch sein – von der Evolution für die Zukunft lernen
Verein Lesefeld

Endlich das Leben verstehen! Die Bestsellerautoren Kai Michel und Carel van Schaik erklären, warum die Menschheit eine Existenz im Ausnahmezustand führt.

Eintritt: Fr 15
Mitglieder und Studis: Fr 10

März

2.
Samstag, 10.30 Uhr
Shared Reading Englisch

9.
Samstag, 9.00 Uhr
Frauenfeld liest ein Buch
Auftakt-Veranstaltung

7. – 9. Juni 2024

9. März – 7. Juni 2024
«Frauenfeld liest ein Buch»

Startanlass
Samstag, 9. März 2024
9.00 – 12.00 Uhr (Wochenmarkt Promenade)

Gespräche zum Buch
im März, April und Mai. Weitere Information ab 8. März 2024 unter www.buecherfest.ch

13.
Mittwoch, 19.30 Uhr
English Coffee Chat

14.
Donnerstag, 19.30 Uhr
Café Français

20.
Mittwoch, 19.30 Uhr
Caffè Italiano

21.
Donnerstag, 9.30 und 10.15 Uhr
Buchstart

22.–24.
Wochenende, ganztags
Nationales BiblioWeekend

Erleben Sie mit der ganzen Familie ein vielseitiges Bibliotheks-wochenende bei uns. Dazu wird Anfang März ein separates Programm veröffentlicht.

22.
Freitag, 19.30 Uhr
Srpski kafe

Freitag, 19.30 Uhr
Shared Reading Italienisch

25.
Montag, 19.30 Uhr
Café em Português

27.
Mittwoch, 19.30 Uhr
El Café Español

28.
Donnerstag, 19.30 Uhr
Kafe Llafe Shqiptare

Für Kinder

Buchstart
Buchstart für Eltern mit ihren Kindern (6 Monate bis 3 Jahre)

Entdecken Sie mit Ihrem Kleinkind die Welt der Kinderverse, Fingerspiele und Lieder und wecken Sie so spielerisch die Freude an der Sprache.

Dauer: circa 30 Min.
Eintritt frei

Geschichtenkoffer
Bilderbuchgeschichten
für Kinder von 4 bis 6 Jahren

Marianne Wäspe kommt mit dem Raben Röbi und ihrem Geschichtenkoffer zu uns. Zur erzählten Geschichte wird gespielt, gesungen und gebastelt – das Bilderbuch mit allen Sinnen erlebt.

Dauer: circa 60 Min.
Eintritt frei

Wiederkehrende Veranstaltungen

Shared Reading
Shared Reading ist ein moderierter Anlass, an dem miteinander ein Text vorgelesen und darüber gesprochen wird. Schon wer nur zuhört, gehört bereits dazu. Erleben Sie die stimmungsvolle Atmosphäre und die Bereicherung des Vorlesens und öffnen Sie im Gespräch über die Textpassage die Tür zu neuen Gedanken und unentdeckten Wegen.

Dauer: 90 Min., max. 15 Teilnehmende. Anmeldung notwendig.
Eintritt frei

Sprachencafés
Die Sprachencafés sind lockere Runden, um die jeweilige Sprache zu sprechen oder zu hören. Es wird kein Niveau vorausgesetzt und es ist keine Anmeldung notwendig.

Weitere Informationen und Kontaktpersonen: www.vbdk.ch

19.30 Uhr, Dauer: 1.5 – 2 Stunden
Eintritt frei

Sprechstunde Digitale Angebote, jeden Samstag 9 – 10 Uhr
Weitere Informationen unter www.kantonsbibliothek.tg.ch

Bitte erkundigen Sie sich über die Webseite des jeweiligen Veranstalters über die Modalitäten zur Platzreservation oder zum Billettkauf.
Kantonsbibliothek Thurgau | Promenadenstrasse 12 | 8510 Frauenfeld | T 058 345 69 00 | kantonsbibliothek@tg.ch | kantonsbibliothek.tg.ch |
Öffnungszeiten Montag bis Freitag 8 – 18 Uhr, Samstag 8 – 14 Uhr

Lesefeld. Lesungen in und um Frauenfeld

Verein Bibliothek der Kulturen
Volkshochschule Frauenfeld